Einkehrschwung beim Roten Hirsch

02-04-2014 12:58

ALTDEUTSCHES GASTHAUS
ROTER HIRSCH
IM HERZEN JENAS
INH.DIETER FREIHOFF
HOLZMARKT 10 07743 JENA
TEL.: 03641/443221
St.Nr.162/156/16219

Keine Rechnung

Tisch 116

0.5L Radler	2.60
Rosenbräu 0.5	2.40
4 x 2.50	
Jever Pilsener 0.5	10.00
Weinbr./Goldkrone	1.90
2 x 1.80	
Jever Pilsener 0.3	3.60
2 x 8.10	
Roulade	16.20
2 x 7.60	
Sauerbraten	15.20
Gesg.Hirschkeule	9.60
Saldo	61.50
MWST1 19 %	9.82
Netto 1	51.68
Gesamtrech.-Betrag	61.50

2 29-03-14

Traditionell gehört Jena zu den angenehmen Zielorten auf der Fußball-Auswärtskarte der SVB-Fans. So verwunderte es wenig, dass bereits am Sonnabend ganze Heerscharen Nulldreier durch die abendliche Stadt des Lichts wandelten und das Janaer Nachtleben erkundeten.

Wir starteten nach Marktbesuch und Frühstück in Babelsberg. Nach Inbesitznahme unseres wunderschönen Nachtquartiers folgte der erste Einkehrschwung beim Roten Hirschen. Dieses Traditionslokal hatte es uns bereits bei vorhergehenden Aufenthalten angetan. Der anschließende Stadtbummel führte uns wenig später über die Saale-Aue zum Kunowski im Theater-Gässchen. Dass es sich schließlich ums Grünowski in der Schiller handelte, sorgte nur kurz für Unmut.

Das reichhaltige Abendprogramm begann bei Live-Musik im Alster. Anschließend stand ein Konzert im Kassablanca auf dem Programm. Die ganz verrückten beschlossen den Abend mit einer Zeitreise nach

1987 im F-Haus.

Entsprechend fühlte sich der nächste Morgen an. Die Haushälterin unseres Etablissements nahm darauf aber keine Rücksicht. Das monatliche Frühstück im Wagner bestach durch eine nicht mehr gekannte Schlange am Einlass und ein durchaus annehmbares, aber fleischloses Buffet. Nicht jedermanns Sache.

Noch immer leicht benommen, erkundeten wir die Umgegend des Ernst-Abbe-Sportfeldes. Neu präsentierte sich die Brücke über die Saale, welche letztens bereits in Bau war und die nunmehr eine sehr nette Lokalität am gegenüberliegenden Saaleufer erschließt. Jämmerlich allerdings der Anblick der stumpfen Masten des ehemaligen Flutlichts und der zugehörigen Traversen, die am Gästeblock wohl auf

ihre Verschrottung warten. Ein einziges Trauerspiel.

Dem Spiel unserer in Rot gekleideten Blauen merkte man das Fehlen von Enes Uzun erstaunlich deutlich an. Die vermeintlich arrivierten Becker und Blazynski, die mal wieder gemeinsam in der Startelf standen, stolzierten über den Platz, als hätte es den überzeugenden Auftritt gegen Union nicht gegeben. Keineswegs sattelfest zeigte sich die Abwehr, die einige gute Möglichkeiten für die Gastgeber zuließ. Die beste Offensiv-Aktion entsprang eher der Not, als der Tugend. Mit dem Ball am Fuß zog Heiko Schwarz in die gegnerische Hälfte und zog mangels Anspielstation entschlossen ab. Der Ball klatschte vom Pfosten zurück ins Feld.

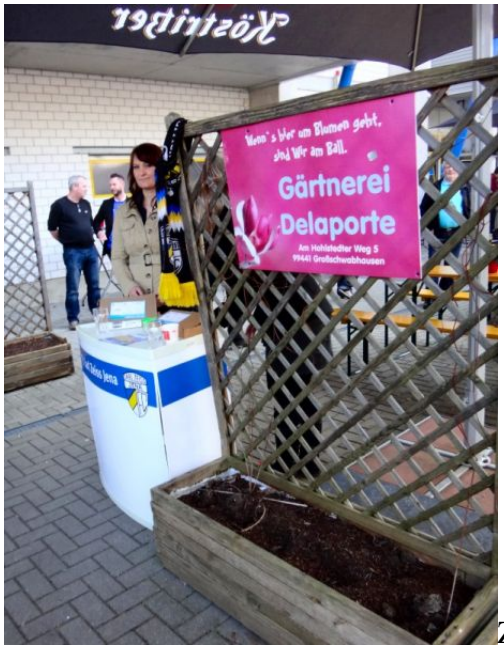

Zur Halbzeit stand es also 0:0 und angesichts der Jenaer Abschlussschwäche schien trotz wenig überzeugenden Spiels ein Auswärtsdreier möglich. Doch es sollte anders kommen.

Jena kam mit mehr Dampf aus der Kabine, brachte aber dennoch wenig zu Stande. Die sporadischen Offensivaktionen unserer Elf blieben häufig in Ansätzen stecken. Kam doch mal etwas durch, war der Linienrichter mit seinem Fähnchen zu Stelle. Als kaum noch mit einem Treffer zu rechnen war, patzte ausgerechnet der sonst so zuverlässige Marvin Gladrow. Nun schien es also noch die passende Ausrede für die insgesamt wenig überzeugende Leistung zu geben. Der zweite Treffer für Jena fiel mit ähnlich wenig Gegenwehr.

Die durch Daniel Becker nach feinem Solo verschenkte Chance zum Anschluss fiel kaum noch ins Gewicht, wenn auch wenig später der nach dem Spiel sichtlich geknickte Marvin Gladrow einen Elfmeter der Gastgeber abwehren konnte.

Die 250 mitgereisten Babelsberger trugen die Niederlage mit Fassung. Mit den Partien gegen Leipzig und Rathenow kommen die wichtigen Spiele.

Vertrauen wagen!

31. 07. 2014

Die neue Regionalliga-Saison steht vor der Tür. In früheren Jahren begann rechtzeitig das Kribbeln: Was wird die neue Saison bringen? Wo wird unsere Mannschaft landen? Werde ich alle Freunde auf den Traversen des Karlis wiedertreffen?

Glaubt man den sozialen Netzwerken wie dem Nulldrei-Internet-Forum oder den Einträgen auf der SVB-Facebook-Seite, ist von Vorfreude wenig zu spüren. Etwas mehr Zuversicht wäre für alle Beteiligten sicher hilfreich!

Weiterlesen … Vertrauen wagen!

Den Saisonstart im Blick: Noch ist der Kader nicht komplett!

22. 07. 2014

Nur noch zehn Tage bleiben bis zum Saisonstart in der Regionalliga. Während in der Vorsaison nach dem Drittliga-Abstieg bis kurz vor Schluss am Kader gebastelt wurde, schienen die Voraussetzungen in dieser Sommerpause besser. Zehn Akteure hatten einen Vertrag über das Saisonende 2014 hinaus. Hinzu kamen weitere Akteure wie Jule Prochnow und Lovro Sindik, die ihre Arbeitspapiere mit dem SVB verlängerten, und einige Neuzugänge.

Aus der kürzlich bekannt gewordenen Auflösung der Verträge mit Daniel Becker und Heiko Schwarz ergeben sich mehr Chancen als Risiken.

Weiterlesen … Den Saisonstart im Blick: Noch ist der Kader nicht komplett!

Die Vorfreude steigt …

16. 10. 2015

Die Vorbereitung auf die zweite Saison in der Regionalliga Nordost setzte die SVB-Elf mit einem 2:0 Erfolg gegen die U19 von Myanmar im Babelsberger Karl-Liebknecht-Stadion fort. Auffällig waren dabei Gastspieler Bilal Cubukcu und der spektakuläre Treffer von Abwehr-Recke Christian Schönwälder.

Weiterhin muss Trainer Cem Efe auf mehrere angeschlagene Spieler verzichten.

Weiterlesen … Die Vorfreude steigt …

Optimal ist anders - Struktur dennoch sichtbar: SVB schlägt Schöneiche 3:0.

16. 10. 2015

Nur wenige Kiebitze wollten am Sonnabend den zweiten Test des SVB sehen. In Schöneiche waren offensichtlich alle bereits im Final-Wahn.

Beide Mannschaften gingen um die Mittagszeit robust zu Werke. Babelsberg obsiegte schließlich mit 3:0 Die Treffer erzielten Petrik (2) und Testspieler Tobias Grundler.

Weiterlesen … Optimal ist anders - Struktur dennoch sichtbar: SVB schlägt Schöneiche 3:0.

Neues Spiel - neues Glück?

16. 10. 2015

Am Sonntag begann der SVB die Vorbereitungsserie mit einem Test in Berlin. Beim FSV Hansa 07 in Kreuzberg fielen Tore erst nach der Pause. Letztlich endete die Partie standesgemäß mit 7:0 für Babelsberg.

Im Vorspiel unterlag ein neu formiertes Team des Babelsberger Freizeit-Fußballs knapp gegen die "Champions ohne Grenzen" mit 2:3.

Weiterlesen … Neues Spiel - neues Glück?

NOFV gibt Spielplan bekannt

03. 07. 2014

Der NOFV hat den Rahmenspielplan für die kommende Saison bekanntgegeben. Zum Saisonstart am 3. August müssen unsere Nulldreier zu Wacker nach Nordhausen. Mit dem Berliner AK, dem 1. FC Magdeburg und Regionalligameister Neustrelitz erwarten uns in den kommenden Spieltagen dann gleich drei schwere Gegner.
Die genauen Termine sollen im Rahmen der NOFV-Satffeltagung am 11. Juli in Werder festgelegt

werden. In der Regel wird Sonntags gespielt. Eine Übersicht aller Ansetzungen findet ihr hier: >> Ansetzungen

15 Jahre Roter Stern Leipzig

04. 06. 2014

Am Samstag den 7. Juni feiert der Rote Stern Leipzig auf dem Sportplatz Dölitz sein 15 Jähriges Vereinsjubiläum. Mit dabei ist eine Babelsberg 03 - Auswahl, die um 15.30 Uhr ein Freundschaftsspiel gegen die 1. Mannschaft des Roten Sterns bestreitet. Ab 18.00 spielen auf zwei Bühnen Los Fastidios aus Italien, The Movement aus Dänemark, Fahnenflucht aus Rheinberg und S.U.F.F. aus Leipzig. Die Geburtstagsparty beginnt um 11. Uhr mit einem Turnier aus Mixteams aller Roter Stern-Teams von jung bis alt. Für das leibliche Wohl ist mit einer reichhaltigen Auswahl an Speis und Trank gesorgt.
Ebenfalls am Samstag feiert auch der Babelsberger Fanclub Zujezogen mit einem Konzert und Disco seinen 5. Geburtstag.

Stürmer stirbt nach Foul durch Torwart

21. 05. 2014

Es war sein letztes Tor, welches Akli Fairuz, Stürmer von Persiraja Banda Aceh, in seinem Leben schoss. Sechs Tage später erliegt er seinen Verletzungen im Krankenhaus. Im Spiel der zweiten indonesischen Liga zwischen PSAP Sigli und Persiraja Banda Aceh, wurde Akli Fairuz vom Torhüter von Sigli, in bester Oliver Kahn-Manier, so schwer gefoult

Weiterlesen … Stürmer stirbt nach Foul durch Torwart